

**ORTAOKULLAR**

**AHMET VEFİKPAŞA  
ORTAOKULU**



## 2023-2024 ORTAOKULLAR GENEL BİLGİLER

S.NO	OKUL ADI	ÖĞRETİM ŞEKLİ	ÖĞRENCİ SAYISI		TOPLAM	DERSLİK SAYISI	DERSLİK BAŞI ÖĞRENCİ SAYISI	ŞUBE SAYISI	ŞUBE BAŞI ÖĞRENCİ SAYISI	Ücretli Öğretmen	ÖĞRETMEN YÖNETİCİ SAYISI		
			E	K							KADROLU		
											Öğretmen	Yönetici	Kadrolu Öğretmen Yönetici Toplamı
<b>RESMİ ORTAOKULLAR</b>													
1	ABDÜLHAKHAMİT ORTAOKULU												
2	AHMETVEFİKPAŞA ORTAOKULU	ikili	758	745	1503	26	58	49	31	7	71	5	76
3	AHMET VEFİKPAŞA ANAOKULU	ikili	54	67	121	2	30	4	30	0	4	1	5
4	AYHAN ŞAHENK ORTAOKULU												
5	KAZIM ÖZALP ORTAOKULU												
6	KAZLIÇEYME ABAY ORTAOKULU												
7	KAZLIÇEŞME ABAY İMAM HATİP ORTAOKULU												
8	REŞAT TARDU ORTAOKULU												
9	SÜMER İMAM HATİP ORTAOKULU												
10	ŞEMSETTİN SAMİ ORTAOKULU												
11	ŞHT. TOLGA ECEBALIN İMAM HOO.												
12	TOKİ S.NİZAM ŞHT. SEMİH BALABAN İMAM HATİP ORTAOKULU												
13	75. YIL ORTAOKULU												
	<b>TOPLAM</b>	ikili	812	812	1624	28	88	53	61	7	75	6	81
<b>RESMİ TOPLAMI</b>													
<b>ÖZEL ORTAOKULLAR</b>													
1	AVRUPA ORTAOKULU												
2	KENTLİLER ORTAOKULU												
3	CEVİZLİBAĞ DOĞA ORTAOKULU												
4	MAVİ UMUT ORTAOKULU												
	<b>TOPLAM</b>												
<b>ÖZEL TOPLAMI</b>													
<b>RESMİ/ÖZEL ORTAOKULLAR TOPLAMI</b>													

## NOT:

1. Derslik ve Şube Başına Düşen Öğrenci Sayıları İlkokul 1. 2. 3. ve 4. Sınıf Öğrenci Sayılarının Toplamına ve ilkokula ait derslik ve şube sayısına Göre hesaplanacaktır.
2. Genel Bilgilerde öğrenci, derslik ve şube sayıları özel eğitim, okul öncesi ile ilkokul Toplamları olacaktır.



**2023-2024 5. SINIFA YENİ KAYIT**  
**2022-2023 EĞİTİM ÖĞRETİM YILI SONU 8.SINIFTAN 9. SINIFA GEÇEN**  
**ÖĞRENCİ SAYILARI**

SIRA NO	OKUL ADI	5. Sınıfa Yeni Kayıt		TOP	8.Sınıftan 9. Sınıfa Geçen Öğrenci sayısı		TOP
		E	K		E	K	
	<b>RESMİ ORTAOKULLAR</b>						
1	ABDÜLHAKHAMİT ORTAOKULU						
2	AHMETVEFİKPAŞA ORTAOKULU	181	172	353	219	208	427
3	AYHAN ŞAHENK ORTAOKULU						
4	FARUK TİMURTAŞ ORTAOKULU						
5	KAZIM ÖZALP ORTAOKULU						
6	KAZLIÇEŞME ABAY İMAM HATİP ORTAOKULU						
7	KAZLIÇEŞME ABAY ORTAOKULU						
8	REŞAT TARDU ORTAOKULU						
9	SÜMER İMAM HATİP ORTAOKULU						
10	ŞEMSETTİN SAMİ ORTAOKULU						
11	ŞHT TOLGA ECEBALIN İMAM HATİP OO.						
12	TOKİ S.NİZAM ŞHT. SEMİH BALABAN İMAM HATİP ORTAOKULU						
13	75. YIL ORTAOKULU						
	<b>TOPLAM</b>	181	172	353	219	208	427
	<b>GENEL TOPLAM</b>						
	<b>ÖZEL OKULLAR</b>						
1	ÖZEL AVRUPA ORTAOKULU						
2	ÖZEL KENTLİLER ORTAOKULU						
3	CEVİZLİBAĞ DOĞA ORTAOKULU						
4	MAVİ UMUT ORTAOKULU						
	<b>TOPLAM</b>						
	<b>GENEL TOPLAM</b>						
	<b>RESMİ-ÖZEL TOPLAMI</b>						

**2022-2023 ORTAOKULLAR TEMEL EĞİTİMDEN  
ORTAÖĞRETİME GEÇİŞ SINAVI  
YERLEŞTİRME ORANLARI (RESMİ + ÖZEL)**

S.NO	OKUL ADI	8. Sınıf Öğrenci Sayısı	2022-2023 Öğretim Yılı 8. Sınıf Sınavına Giren Öğrenci Sayısı	Anadolu Liseleri	Anadolu Meslek Liseleri	Fen Liselerine ve Sosyal Bilimler Lisesi	TEMEL LİSE	Spor Meslek Liseleri	MUHSİN ERTUĞRUL MESLEK EDİRDİRME	İMAM HATİP LİSESİ	Toplam Yerleşen Öğrenci Sayısı	Yerleşmeyen Öğrenci Sayısı	Yerleştirme Oranı (%)
<b>RESMİ ORTAOKULLAR</b>													
1	ABDÜLHAKHAMİT ORTAOKULU												
2	AHMETVEFİKPAŞA ORTAOKULU	427	427	109	238	1	0	0	0	31	379	38	
3	AYHAN ŞAHENK ORTAOKULU												
4	FARUK TİMURTAŞ ORTAOKULU												
5	KAZIM ÖZALP ORTAOKULU												
6	KAZLIÇEŞME ABAY ORTAOKULU												
7	KAZLIÇEŞME ABAY İMAM HOO.												
8	REŞAT TARDU ORTAOKULU												
9	SÜMER İMAM HATİP ORTAOKULU												
10	ŞEMSETTİN SAMİ ORTAOKULU												
11	ŞHT. TOLGA ECEBALIN İMAM HOO												
12	TOKİ SEYİTNİZAM ŞHT. SEMİH BALABAN İMAM HATİP ORTAOKULU												
13	75 YIL ORTAOKULU												
	<b>TOPLAM</b>	427	427	109	238	1	0	0	0	31	379	38	
<b>ÖZEL ORTAOKULLAR</b>													
1	AVRUPA ORTAOKULU												
2	AVRUPA KENT STATE ORTAOKULU												
3	CEVİZLİBAĞ ORTAOKULU												
4	MAVİ UMUT ORTAOKULU												
	<b>TOPLAM</b>												
<b>RESMİ/ÖZEL TOPLAMI</b>													

## OKUL ÖNCESİ

S.NO	OKUL ADI	ÖĞRETİM ŞEKLİ	ÖĞRENCİ SAYISI		TOPLAM	DERSLİK SAYISI	DERSLİK BAŞI ÖĞRENCİ	ŞUBE SAYISI	ŞUBE BAŞINA ÖĞRENCİ	Ücretli	KADROLU ÖĞRTMEN		
			E	K							Kadro	Yönetici	TOPLAM
<b>RESMİ BAĞIMSIZ ANAOKULU</b>													
1	İST.KANTİNCİLER ESNAF ODASI ANAOKULU	NORMAL											
		İKİLİ											
2	ŞHT. İBRAHİM YILMAZ ANAOKULU												
<b>TOPLAM</b>													
<b>GENEL TOPLAM</b>													
<b>MESLEK LİSESİ BÜNYESİNDE</b>													
1	İMKB KIZ TEKNİK MESLEK LİSE.	NORMAL											
		İKİLİ											
2	100. YIL ÇOK PROGRAMLI ANADOLU LİSESİ	NORMAL											
		İKİLİ											
<b>TOPLAM</b>													
<b>GENEL TOPLAM</b>													
<b>RESMİ İLKOKULLAR</b>													
1	ATATÜRK İLKOKULU	-											
2	BOZKURT İLKOKULU												
3	CELALETTİN GÖZÜSÜLU İLKOKULU												
4	DR.REŞİT GALİP İLKOKULU												
5	FATMA SÜSLÜGİL İLKOKULU												
6	GAZİPAŞA İLKOKULU												
7	HALUK ÜNDEĞER İLKOKULU												
8	KAZIM ÖZALP İLKOKULU												
9	MERKEZEFENDİ İLKOKULU												
10	NURİPAŞA İLKOKULU												
11	SANIYE SEZGİN ELMAS İLKOKULU												
12	ŞHT. İBRAHİM CANKATAR İLKOKU.												
13	VELİEFENDİ İLKOKULU												
14	ZİYA GÖKALP İLKOKULU												
<b>TOPLAM</b>													
<b>GENEL TOPLAM</b>													
1	ABDÜLHAKHAMİT ORTAOKULU												
2	AHMETVEFİKPAŞA ANAOKULU	İKİLİ	54	67	121	2	30	4	30	0	4	1	5
3	AYHAN ŞAHENK ORTAOKULU												
4	FARUK TİMURTAŞ ORTAOKULU												
5	KAZIM ÖZALP ORTAOKULU												
6	KAZLIÇEŞME ABAY İMAM HATİP ORTAOKULU												
7	REŞAT TARDU ORTAOKULU												
8	SÜMER İMAM HATİP ORTAOKULU												
9	ŞEMSETTİN SAMİ ORTAOKULU												
10	ŞHT. TOLGA ECEBALIN İMAM HOO.												
11	TOKİ SEYİTNİZAM ŞHT. SEMİH BALABAN İMAM HATİP ORTAOKULU												
12	75. YIL ORTAOKULU												
<b>TOPLAM</b>		İKİLİ	54	67	121	2	30	4	30	0	4	1	5
<b>GENEL TOPLAM</b>													



## ORTAOKULLAR DERSLİK VE ŞUBE SAYILARI

RESMİ ORTAOKULLAR	ÖZEL EĞİTİM				OKUL ÖNCESİ				5.SINIF				6.SINIF				7.sınıf				8.SINIF			
	DERSLİK SAYISI		ŞUBE SAYISI		ÖĞRENCİ SAYISI		DERSLİK SAYISI		ŞUBE SAYISI		ÖĞRENCİ SAYISI		DERSLİK SAYISI		ŞUBE SAYISI		ÖĞRENCİ SAYISI		DERSLİK SAYISI		ŞUBE SAYISI		ÖĞRENCİ SAYISI	
			F	K			F	K			F	K			F	K			F	K			F	K
ABDÜLHAKHA MİT O.O.																								
AHMETVEFİK AŞA OO.	1	4	6	4	2	4	53	68	11	11	181	174	11	11	169	167	11	11	218	183	13	13	190	221
AYHAN ŞAHENK																								
FARUK TİMURTAŞ ORTAOKULU																								
KAZIM ÖZALP ORTAOKULU																								
KAZLIÇEŞME ABAY OO.																								
KAZLIÇEŞME ABAY İ.H.O.O																								
REŞAT TARDU ORTAOKULU																								
SÜMER İMAM HATİP OO.																								
ŞEMSETTİN SAMİ OO.																								
ŞHT. TOLGA ECEBALIN İHOO																								
TOKİ S.NİZAM ŞHT. SEMİH BALABAN İMAM HATİP ORTAOKULU																								
75. YIL ORTAOKULU																								
<b>RESMİ TOPLAMI</b>	1	4	6	4	2	4	53	68	11	11	181	174	11	11	169	167	11	11	218	183	13	13	190	221
<b>GENEL TOPLAM</b>																								
<b>ÖZEL ORTA OKULLAR</b>																								
AVRUPA ORTAOKULU																								
KENTLİLER ORTAOKULU																								
CEVİZLİBAĞ DOĞA ORTAOKULU																								
MAVİ UMUT ORTAOKULU																								
<b>ÖZEL TOPLAMI</b>																								
<b>GENEL TOPLAM</b>																								
<b>RESMİ/ÖZEL ORTA OKULLAR TOPLAMI</b>																								

NOT: ÖZEL EĞİTİM, ANASINIFI İLE ORTAOKUL 5.6.7 VE 8. SINIFLAR ÖĞRENCİ, DERSLİK VE ŞUBE SAYILARI GENEL BİLGİLER TABLOSUNDAKİ SAYILARA EŞİT OLACAKTIR.



**İSTANBUL İLİ ZEYTİNBURNU İLÇESİ AHMET VEFİK PAŞA ORTAOKULU  
BRİFİNG DOSYASI**

**BİRİNCİ BÖLÜM:**

OKULUN ADI	: Ahmet Vefikpaşa Ortaokulu
ADRESİ	: Veliefendi Mah 75/2 çıkmaz sk no:11– Zeytinburnu/İstanbul
TELEFON NO	: 0212 582 70 71
SEVİYESİ, DERESESİ, ÖĞRETİM ŞEKLİ:	Ortaokul, ikili Öğretim.
MÜDÜRÜ (Öncekiler DÂHİL)	: Lütfü YILMAZ , Ferit TATAR , Fatih ASLAN, Koray ALPTEKİN, Metin ÖZKAN, Volkan AKYAR
OKUTULAN YABANCI DİLLER	: İngilizce

**İKİNCİ BÖLÜM:**

**1- Okulun Tarihçesi:**

Okulumuz 1963-1964 öğretim yılında okulumuzun bugünkü yerinde bulunan gecekondular yıktırılarak yapımına başlanmıştır. 1964-1965 Öğretim yılında ise hizmete açılmıştır. Yeşiltepe ilkokulu olarak hizmet veren okulumuzun adı 1966-1967 ders yılında bakanlıkça Ahmet Vefikpaşa olarak değiştirilmiştir.19/06/1994 tarih ve 322/222517 sayılı bakanlık onayı ile ilköğretim okuluna dönüştürülmüştür. 2012-2013 Öğretim yılında Ahmet Vefikpaşa Ortaokulu olarak tekrar adı değiştirilmiştir. İlk yılı tamamen birinci sınıf olması nedeniyle tekli öğretim yapılmıştır. Daha sonra diğer şubeler teşekkül ettirildi ve ikili öğretime geçildi.1969-1973 tarihleri arasında öğrenci çokluğu nedeniyle üçlü öğretim yapıldı. Veli Efendi İlkokulunun açılmasıyla bir kısım öğrenci bu okula kaydettirilerek yeniden ikili öğretime geçildi.

Okulumuza 1998 yılında ek bina yapılmış ve okulumuzun öğrenci kapasitesi arttırılmıştır. Bu ek bina okulumuza altı derslik, iki idare odası bir fen laboratuvarı ve bir kütüphane kazandırmıştır.

2011-2012 Öğretim yılında okulumuz yıkılarak İSMEP kapsamında yeniden bodrum katı dahil altı katlı olarak yapılmış, yapım aşaması 1,5 yıl sürmüştür.2012-2013 öğretim yılının ikinci döneminde eğitim öğretime tekrar başlamıştır.

Okul binası beş katlı ve yirmialtı dersliklidir. Kütüphanesi, laboratuvarı ve ana sınıfı bulunmaktadır. Her katta geniş salonları ve tuvaletleri bulunmaktadır. Okul kalorifer tesisatı ile ısınmaktadır.

**3- Okulun Özellikleri:** Okulda gündüzlü kız-erkek karma eğitim yapılmaktadır.

**4- Okulumuz velileri sosyo-ekonomik ve kültürel açıdan yeterli düzeyde çok az velimiz bulunmaktadır. Geneline yakın bir kısmı yeterli düzeye sahip değildir. Velilerimiz genelde**

tekstil işinde işçi olarak çalışmakta bazı aileler de geçim zorluğu nedeniyle çocuklarını da çalıştırmaktadırlar. Öğrencilerimizin % 5'lik bir kısmı dershanelere gitmekte olup aldıkları başarıları tamamen okulda verilen eğitim-öğretime bağlıdır. Velilerimizin genelde çalışan kesim olması yüzünden öğrencilerimiz yeterli ve dengeli beslenememektedir.

Velilerimizin büyük bir kısmının tahsil seviyesinin asgari düzeyde olması, öğrenci başarısının seviyesinin yükselmesine olumsuz etki etmektedir. Öğrencilerimizin % 85'i okulumuz kurslarından yararlanmaktadır. Öğretmenlerimizin gayretiyle yetişen okulumuz öğrencileri mezun olduktan sonra devam ettikleri orta öğretimde başarılı sonuçlar almaktadırlar.

Okulumuzun bulunduğu çevre, göç alan bir bölge yapısı oluşturmaktadır. Kırsal kesimlerden göç eden ailelerin ekonomik ve kültürel durumları düşük seviyededir.

Çevremize göç eden ailelerin çocuklarının birçoğunun okuma-yazma bilmedikleri bilseler dahi düşük seviyede oldukları tespit edilmiştir. Öğrencilerimizin başarılı olmalarına olumlu katkı yapacak veli sayısı azınlıktadır. Tüm bu faktörler eğitim sürecine negatif etki yapmaktadır. Öğretmenlerimiz bu faktörleri göz önüne alarak öğrencilerimizin başarılı olmaları için gereken tedbirleri almaktadırlar.

## **ÜÇÜNCÜ BÖLÜM**

**1-Binanın Özellikleri:** Okul binası betonarme karkastan beş katlı olarak inşa edilmiştir. Bodrum kat bulunmaktadır. Bodrumda çok amaçlı salon, spor salonu su deposu, kütüphane, arşiv, kazan dairesi ve sonradan depo olarak kullanılan bölümden oluşmaktadır.

**Giriş katta;** bir adet giriş-çıkış kapısı, 1 sistem odası, , 1 erkek öğretmen tuvaleti, 1 bayan öğretmen tuvaleti, 1 adet öğretmenler odası, 1 adet Müdür Odası, 1 adet müdür yardımcısı odası , 1 adet memur odası, 1 adet mutfak, 2 adet anasınıfı ve 1 adet mutfağı, bir adet ana sınıfı tuvaleti, bir adet okul aile birliği odası ve kantin

**Birinci katta;** 1 müdür yardımcısı odası, 1 adet Rehberlik odası, 4 tane sınıf, 1 adet özel alt sınıfı, 1 erkek öğrenci tuvaleti, 1 kız öğrenci tuvaleti, 1 adet fen laboratuvarı, 1 adet bilişim teknoloji odası, Kütüphane, 1 adet personel odası, 1 adet mescit

**İkinci katta;** 1 adet Müdür Yardımcısı odası, 1 adet personel odası, 8 tane sınıf, 1 erkek öğrenci tuvaleti, 1 kız öğrenci tuvaleti, 1 adet sistem odası, 1 adet fen laboratuvarı

**Üçüncü katta;** 1 adet Müdür yardımcısı odası, 8 adet sınıf, 1 kız öğrenci tuvaleti 1 erkek öğrenci tuvaleti, 1 adet personel odası, 1 adet Matematik Sınıfı, 1 adet müzik odası bulunmaktadır.

**Dördüncü katta;** 1 adet Müdür Yardımcısı odası, 7 adet sınıf, 1 kız öğrenci tuvaleti 1 erkek öğrenci tuvaleti, 1 adet personel odası , 1 Teknoloji ve Tasarım Atölyesi , 1 adet mescit, 1 adet destek eğitim sınıfı bulunmaktadır.

- 1- Okul doğalgaz kalorifer tesisatlıdır. Aşırı soğuk ve yağışlı havalarda bayrak, belirli gün ve haftalar, ulusal bayram törenleri ses sistemi sayesinde sınıflarda yapılmaktadır.
- 2- Dershaneler: Okulumuz 2 derslik olarak yapılmıştır.
- 3- Laboratuvarlar: Fen ve teknoloji laboratuvarı ve Bilgisayar Teknolojileri laboratuvarı bulunmamaktadır.

- 4- Okul ve sınıf kitaplıkları: Okulun 1. katında kütüphane mevcuttur.
- 5- Atölye durumu: Teknoloji tasarım atölyesi bulunmaktadır.
- 6- Müzik ve resim odaları: Müzik odası mevcuttur
- 7- Öğretmenler odası: Giriş katta bulunmaktadır.
- 8- Ekipman odası: Bulunmamaktadır.
- 9- Öğretmen çalışma odası: Böyle bir oda yoktur.
- 10- Spor salonu: Öğrencilerin kullanımını için spor salonu bodrum katta bulunmaktadır, bahçe alanından da yararlanılmaktadır.
- 11- İdareci odaları: Okul binasının birinci katında 1. , 2. katta 1 müdür yardımcısı odası, Giriş Katında 1 müdür odası ve 1 müdür yardımcısı odası ve 1 memur odası , 3. Katta 1 müdür yardımcısı odası , 4. Katta 1 müdür yardımcısı odası mevcuttur.
- 12- Depo arşiv ve ambar: Bodrum katta bir adet depo,1 arşiv odası ve giriş katta 1 adet sistem odası olarak düzenlenmiştir.
- 13- Okul kütüphanesi: 1.katta bulunmaktadır. Öğrencilere açık olup sosyal ve kültürel faaliyetlerde kullanılmaktadır.
- 14- Okul bahçe alanı toplam 1600 metrekaredir. Bahçe duvarı demirlerle ve tel örgü ile çevrili olup, sürgülü bahçe kapısı vardır.

**DÖRDÜNCÜ BÖLÜM:**

**1- Kurum İçi Analiz**

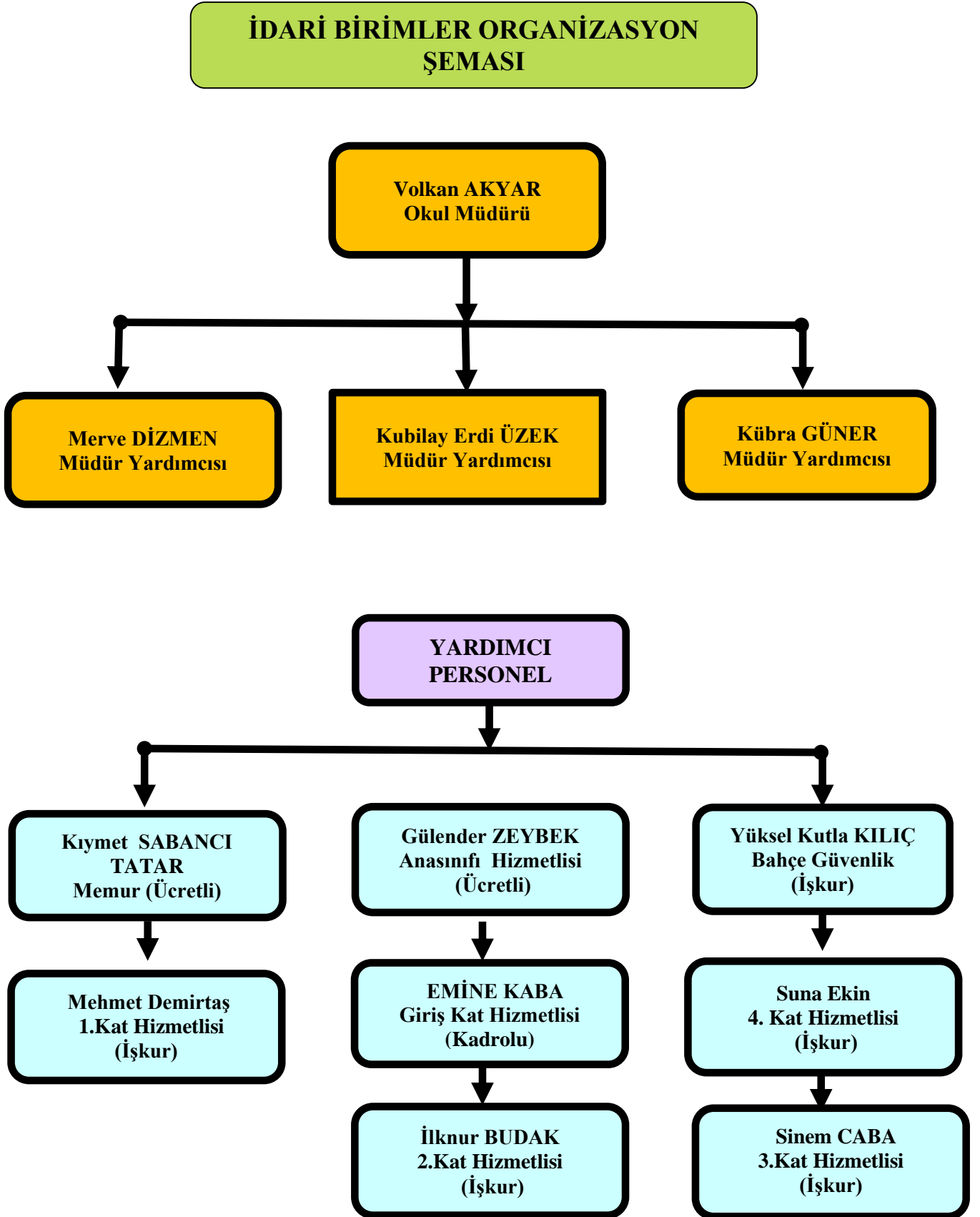

**MÜDÜR YARDIMCILARI  
ORGANİZASYON ŞEMASI**

**Volkan AKYAR**  
Okul Müdürü

**Merve DİZMEN**  
Müdür  
Yardımcısı

Personel

Maaş

Ek Ders

Değerler Eğitimi

Şiddeti Önleme ve  
Bağımlılıkla

Kulüpler  
Nakil ve  
Devamsızlık

Sivil Savunma

Öğrenci  
Davranışlarını

5. Sınıflar

Arşiv

**Kübra GÜNER**  
Müdür  
Yardımcısı

Anaokulu

Web Sitesi ve Sosyal  
Medya

İSG

Projeler

Rehberlik ve Özel  
Eğitim

Zümre ve Planlar,  
Veli Akademisi

Sosyal Etkinlikler,  
Törenler, 6. Sınıflar

Destek Eğitim ve  
Egzersizler, Afete  
Hazırlık

Belirli Gün ve  
Haftalar, Satın Alma  
İşlemleri, Taşınır

**Kubilay Erdi ÜZEK**  
Müdür  
Yardımcısı

Yarışmalar

Okul Aile Birliği

PİKTES, LGS,  
Ruralılık

Kantin

Kriz Müdahale

Sosyal Yardım

MYS

Muayene Kabul

MEİS, DYK

Kitap Dağıtımı

Ölçme ve  
Değerlendirme

7. Sınıflar  
8.Sınıflar

**Sınıf Rehber Öğretmenler Şeması**

**Merve DİZMEN**  
Müdür Yardımcısı

**Kübra GÜNER**  
Müdür Yardımcısı

**5. SINIFLAR**

**6. SINIFLAR**

**5-A**  
ECE KAYHAN

**5-J İNG**  
BERNA

**5-B**  
GÖKHAN

**5-K İNG**  
AZİZE ACAR

**5-C**  
NİLGÜN  
ÇALIŞKAN  
KURUCA

**5-L İNG**  
SELDA TİPİ

**5-D**  
ŞEHİD YAHYA  
ÖZORUÇ

**5-M İNG**  
MÜCAHİT HARUN  
BOZGEYİK

**5-E**  
FATMANUR ÖZLÜ

**5-F**  
YUSUF ÖNEL

**5-G**  
KÜBRA UZ

**5-H**  
ABDÜLKADİR

**6-A**  
MEHMET ŞENER

**6-B**  
İSHAK ÖZDEMİR

**6-C**  
SERHAN

**6-D**  
CEMİL ŞATAFLI

**6-E**  
RAŞİT KIRTAY

**6-F**  
FERHAT ÇELİK

**6-G**  
AYŞE URAL

**6-H**  
NURDAN BARAÇ

**6-I**  
ÖZLEM NUR  
KURUŞÇU

**6-J**  
R. DEMİRBİLEK

**6-K**  
CEYLAN

## Sınıf Rehber Öğretmenler Şeması

Kubilay Erdi ÜZEK  
Müdür Yardımcısı

Kubilay Erdi ÜZEK  
Müdür Yardımcısı

### 7. SINIFLAR

### 8. SINIFLAR

7-A  
ELİF YILMAZ

7-H  
ECEM NUR EKE

8-A  
ÖNDER KOÇ

8-H  
AYNUR ŞEREFİOĞLU

7-B  
SEVGİ SUIÇMEZ

7-I  
KÜBRA REHBER

8-B  
BÜŞRA SÜMER

8-I  
KÜBRANUR  
GÜLDOĞAN

7-C  
ESMANUR

7-J  
RECEP KAYA

8-C  
ARZU EMEK

8-J  
YAĞMUR YANKI  
VATANSEVER

7-D  
YUSUF KAYA

7-K  
YAKUP UZUN

8-D  
AHMET BAHADIR

8-K  
MELTEM GEYİK

7-E  
UĞUR AKKAYA

7-L  
AYŞENUR

8-E  
MESUT BAHADIR KAPLAN

8-L  
FATMA BAŞARIR

7-F  
FERİDE KAMACI

8-F  
ESARİ BAYER

8-M  
RUKİYE USLU

7-G  
ENSAR MURAT  
ATAİTTAN

8-G  
BUSE TUĞÇE TURGUT

**Destek Kuruluş Şeması**

**Okul Aile Birlięi Yönetim Kurulu**

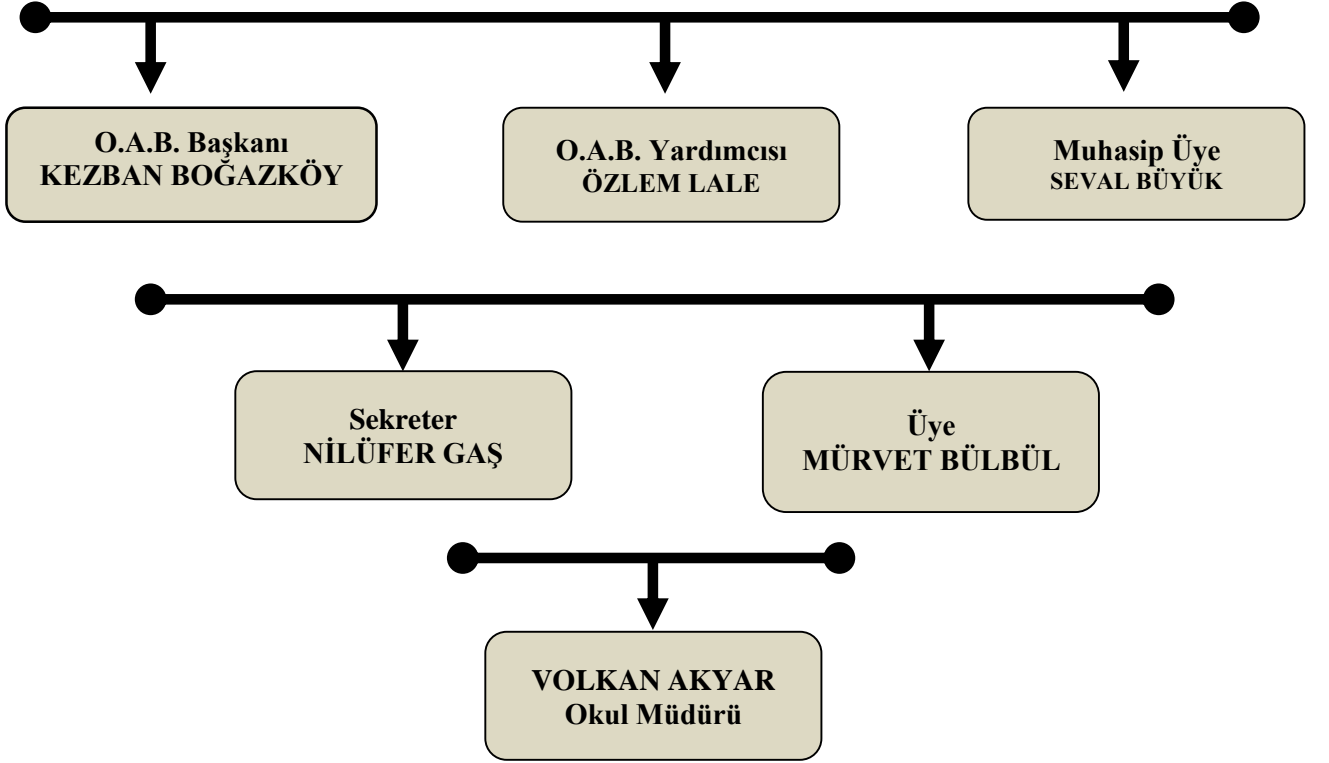



## 2.İnsan Kaynakları

### 2.1 Yönetici Ve Öğretmen Durumu

SIRA NO	GÖREVİ	E	K	T	Norm	İhtiyaç		
1	MÜDÜR	1	0	1	1	0		
2	MÜDÜR YARDIMCISI	2	2	4	4	0		
3	TÜRKÇE	4	10	14	16	2	-	
4	MATEMATİK	4	9	13	16	3	-	-
6	FEN VE TEKNOLOJİ	3	7	10	12	2	-	-
7	SOSYAL BİLGİLER	8	0	8	6	0	-	-
8	İNGİLİZCE	3	4	7	11	4	-	-
9	DİN KÜLTÜRÜ	2	3	5	6	1	-	-
10	GÖRSEL SANATLAR	1	0	1	2	1	-	-
11	MÜZİK	1	0	1	2	1	-	-
12	BEDEN EĞİTİMİ	2	1	3	5	2	-	-
13	TEKN. VE TASARIM	0	1	1	5	5	-	
14	BİLİŞİM TEKN.	0	2	2	2	0	-	-
15	REHBER ÖĞRETMEN	1	1	2	4	2	-	-
17	OKUL ÖNCESİ ÖĞRT.	0	4	4	4	0	-	-
18	ÖZEL EĞİTİM ÖĞRT.	2	3	5	8	3	-	-
<b>TOPLAM</b>		<b>34</b>	<b>47</b>	<b>81</b>	<b>104</b>	<b>26</b>		

## 5.2.2 Yardımcı Personel Durumu

2023-2024 YILI YARDIMCI PERSONEL DURUMU					
SIRA NO	GÖREVİ	KADRO DURUMU	E	K	T
1	HİZMETLİ	Kadrolu	0	1	1
2	HİZMETLİ	Okul Aile Birliği Ücretli	1	4	5
3	HİZMETLİ	İşkur	0	3	3

2023-2024 ÖĞRETİM YILI ÖĞRENCİ SAYILARI			
SINIFLAR	E	K	T
5. SINIFLAR	181	172	353
6. SINIFLAR	169	168	337
7. SINIFLAR	218	183	401
8. SINIFLAR	190	222	412
TOPLAM	758	745	1503

### 5.2.3 Öğrenci Durumu

#### 2023 Yılı Kurumdaki Mevcut Yönetici Sayısı

	Görevi	Erkek	Kadın	Toplam
1	Müdür	1	0	1
2	Müdür Yardımcısı	1	2	3

#### Kurum Yöneticilerinin Eğitim Durumu

Eğitim Düzeyi	2023 Yılı İtibari İle	
	Kişi Sayısı	Yüzde ( %)
Lisans	4	100
Yüksek Lisans	2	50

#### Kurum Yöneticilerinin Yaş İtibari İle Dağılımı

Yaş Düzeyleri	2023 Yılı İtibari İle	
	Kişi Sayısı	%
20-30	0	0
30-40	4	100
40-50	0	0
50+...		

#### İdari Personelin Hizmet Süresine İlişkin Bilgiler

Hizmet Süreleri	2023 Yılı İtibari İle	
	Kişi Sayısı	%
1-3 Yıl		
4-6 Yıl		
7-10 Yıl	2	50
11-15 Yıl	2	50
16-20 Yıl		
21+ üzeri		

## Kurumda gerekleŒen ynetici sirklasyonunun oranı

	Yıl İerisinde Kurumdan Ayrılan Ynetici Sayısı			Yıl İerisinde Kurumda Greve BaŒlayan Ynetici Sayısı		
	2021	2022	2023	2021	2022	2023
TOPLAM	2	0	2	2	2	0

## ğretmenlerin YaŒ İtibari ile Dağılımı

YaŒ Dzeyleri	2023 Yılı	
	KiŒi Sayısı	%
20-30	80	80
30-40	15	15
40-50	5	5
50+...		

## Destek Personele (Hizmetli- Memur) İliŒkin Bilgiler

### 2023 Yılı Kurumdaki Mevcut Hizmetli/ Memur Sayısı:

	Grevi	Erkek	Kadın	Eđitim Durumu	Hizmet Yılı	Toplam
1	Memur	-	1	-	-	1
2	Hizmetli		1		-	1
3	İŒkur SzleŒmeli İŒi	-	3	-	-	3
4	PİKTES Kapsamında		2	-	-	2
5	cretli İŒi(Okul Aile Birliđi cretli- Ana Sınıfı)	1	-	-	-	1

## **BEŒİNCİ BLM:**

- Okul binasının bulunduđu mevki ticari faaliyet yapan iŒyerleri ve atlyeler bulunmakla beraber, yerleŒim yerleride mevcuttur. Park ve hastane Okula 1 km arasında bir mesafededir. Okul binasının bahe kapısı nnde ift ynl trafik akıŒı vardır. Okul giriŒ ve ıkıŒ yolunda gvenlik nlemleri alınmaktadır. Okulda gece bekisi grevli kadrolu personel bulunmamaktadır. Gvenlik aısından 6 ayda bir periyodik olarak İle Milli Eđitim Mdrlđne, İle Emniyet Mdrlđne gvenlik tedbirlerinin alınması hususunda gerekli yazıŒmalar yapılmaktadır.